



Bolivar
SOBERANO

**RECONVERSIÓN
MONETARIA**

Plan de acción

"Proceso de reexpresión monetaria en Órganos/ Entes del Sistema Integrado de Gestión Financiera de los Recursos Humanos" (Sigefirrhh)

Coordinación de Control de Proyecto
Equipo Proyecto Sigefirrhh
Yorglee Alvarez
Paco Cabrera
Jesús Castillo
José Caicedo

Abril 2018

Agenda

- 1. Base Legal**
- 2. Lineamientos generales.**
- 3. Fases (etapas)**
- 4. Esquema Técnico/funcional**
- 5. Ámbito de Acción.**
- 6. Esquema de Trabajo**
- 7. Plan de acción Tecnológico.**
- 8. Ciclo de preguntas.**

Base Legal

Decreto Presidencial N° 7.168, publicado en G.O. N° 39.337 de fecha 29/12/09. Art. 4 y 10

- Corresponde a la Dirección General de Gestión de los Sistemas de la Administración Financiera del Sector Público (Digesafsp) adscrita al Viceministerio de Hacienda y Presupuesto Público, actualizar los manuales, instructivos y herramienta informática en los términos de las modificaciones ocurridas en el ordenamiento legal y reglamentario que regula la materia de recursos humanos.

Resolución N° 18-03-01 del 30 de Abril de 2018 publicado G.O.R.B.V. N° 41.387 de la misma fecha. Art. 3 y 7

- Garantizar el pago de nóminas del personal activo y pasivo, contraprestaciones de servicios de personas naturales y beneficios laborales generados por el Sistema de Gestión Financiera de los Recursos Humanos (Sigefirrh), así como el adecuado registro de los pasivos laborales de acuerdo al nuevo esquema de reexpresión y redondeo monetaria

Lineamientos generales

Digesafsp

- **Presentación oficial del Plan de acción.**

MPPP

- **La escala de sueldo y tabulador, vigente a partir del 01/05/18**

Digesafsp

- **Entrega proceso de reconversión e instructivo**

Lineamientos generales

**OTIC y
RRHH**

- **Ejecución técnica y funcional del proceso de RM.**

RRHH

- **Valida la información generada en ambiente de prueba, paralela a la de producción.**

**Órgano/
Ente**

- **Puesta en producción con el nuevo esquema de reexpresión y redondeo monetaria el 04/06/18.**

Fases

- **1.-** La OTIC de los órganos y entes realizarán las adecuaciones en el ambiente de Prueba, ejecutando para ello los scripts de reconversión monetaria suministrados por DIGESAFP.
- **2.-** A partir del **14/05/18** y hasta el **15/06/18**, Realizar los respectivos paralelos en ambos ambientes Producción y Re-expresado, a fin de garantizar el éxito del proceso.
- **3.-** A partir del **04/06/18**
 - Realizar el pase a Producción del Sistema Sigefirrh Re-expresado.

Ámbito de acción

*Total de instalaciones por atender = 215

| Situación del Sigefirrh | |
|--|-----------|
| En producción | 36 |
| Instalado sin pase a producción y nuevos órganos | 16 |
| *Total órganos | 52 |

| Situación del Sigefirrh | |
|-------------------------|------------|
| En producción | 179 |
| Sin instalar | 492 |
| Total entes | 671 |

Situación del Sigefirrh en los órganos de la República

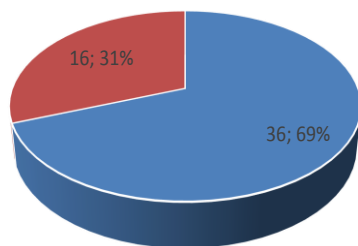

■ En producción
■ Instalado sin pase a producción y nuevos órganos

Situación del Sigefirrh en los entes de la República

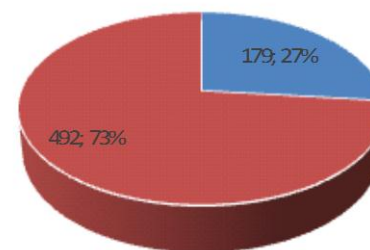

■ En producción ■ Sin instalar

Esquema de trabajo.

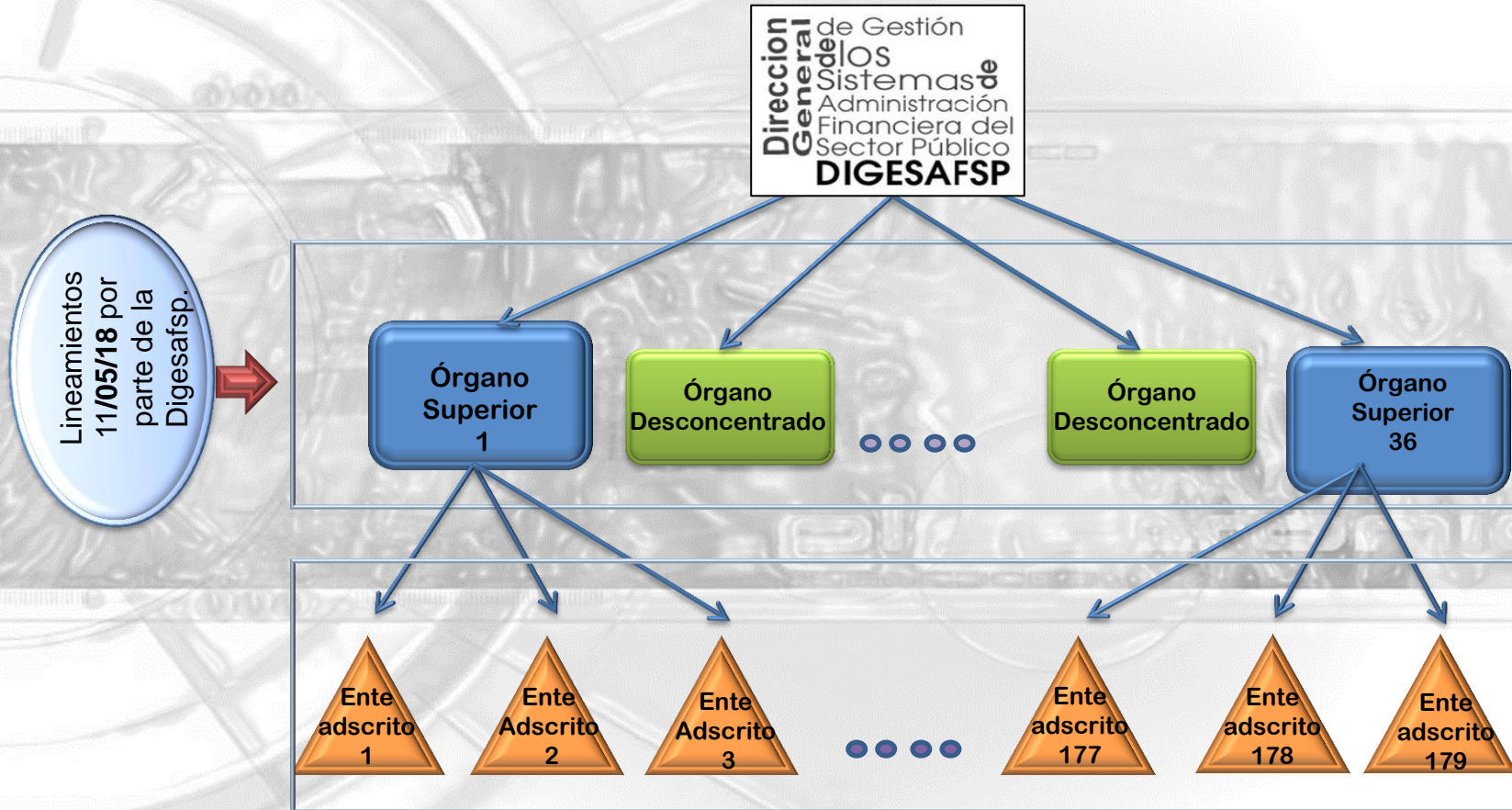

Plan de Acción: Tecnológico

Producción



Re-expresado

(Entra en producción el
01/06/2018)



**Ejecución de las Funciones de Re-
expresión = Responsable OTIC del
Órgano/Ente**

**Paralelos del 15-05-2018 al 16-06-2018 = Responsable Dirección de Gestión Humana del
Órgano/Ente**

PREGUNTAS



Contactos:

Yorglee Alvarez Telf.: 802 53 43

José Caicedo Telf.: 802 53 18

Paco Cabrera Telf.: 802 53 40

www.mppef.gob.ve